

MUSTER  
MATT/GLÄNZEND

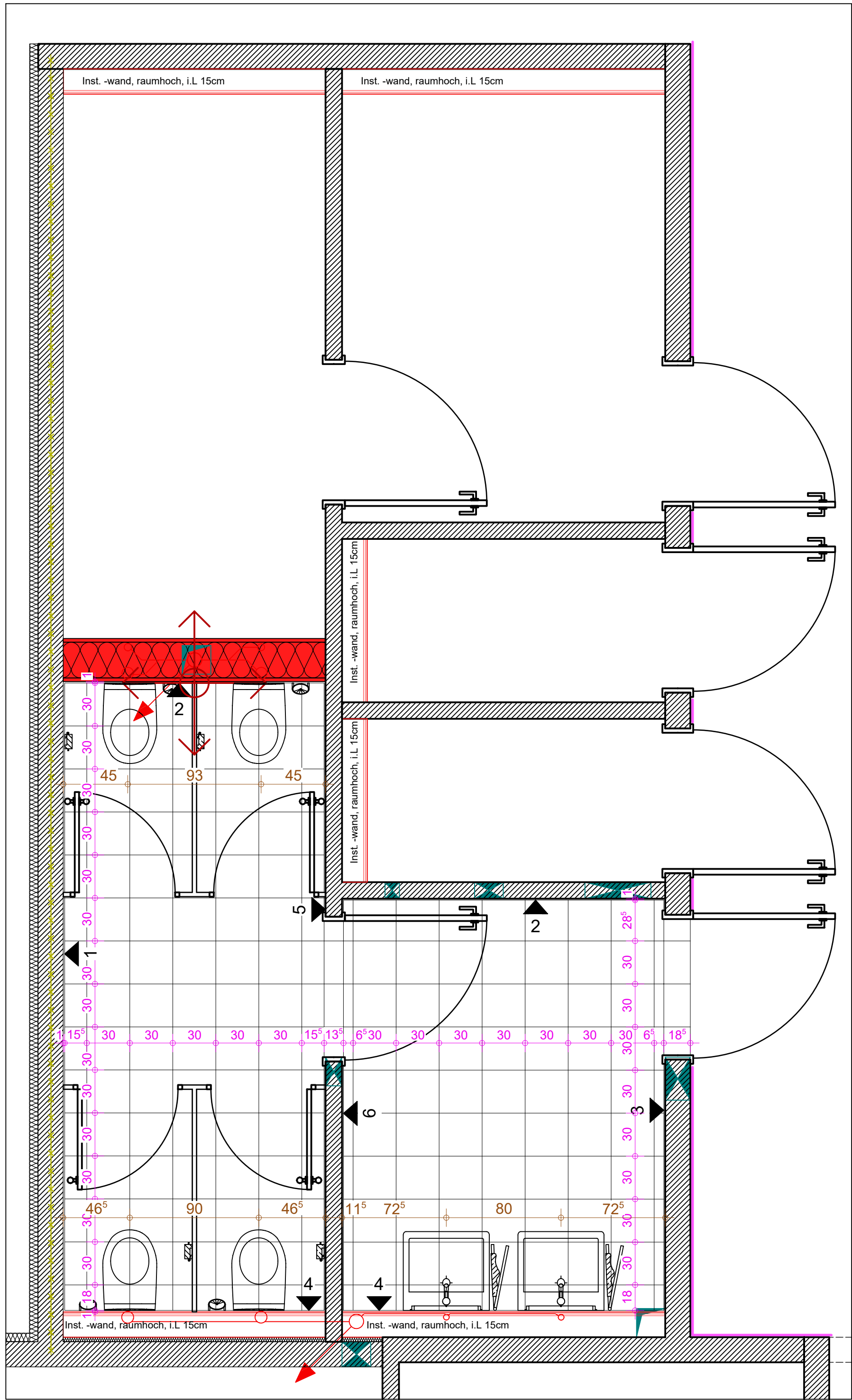

GRUNDRISS WC ANLAGE 1. OG Teil 3

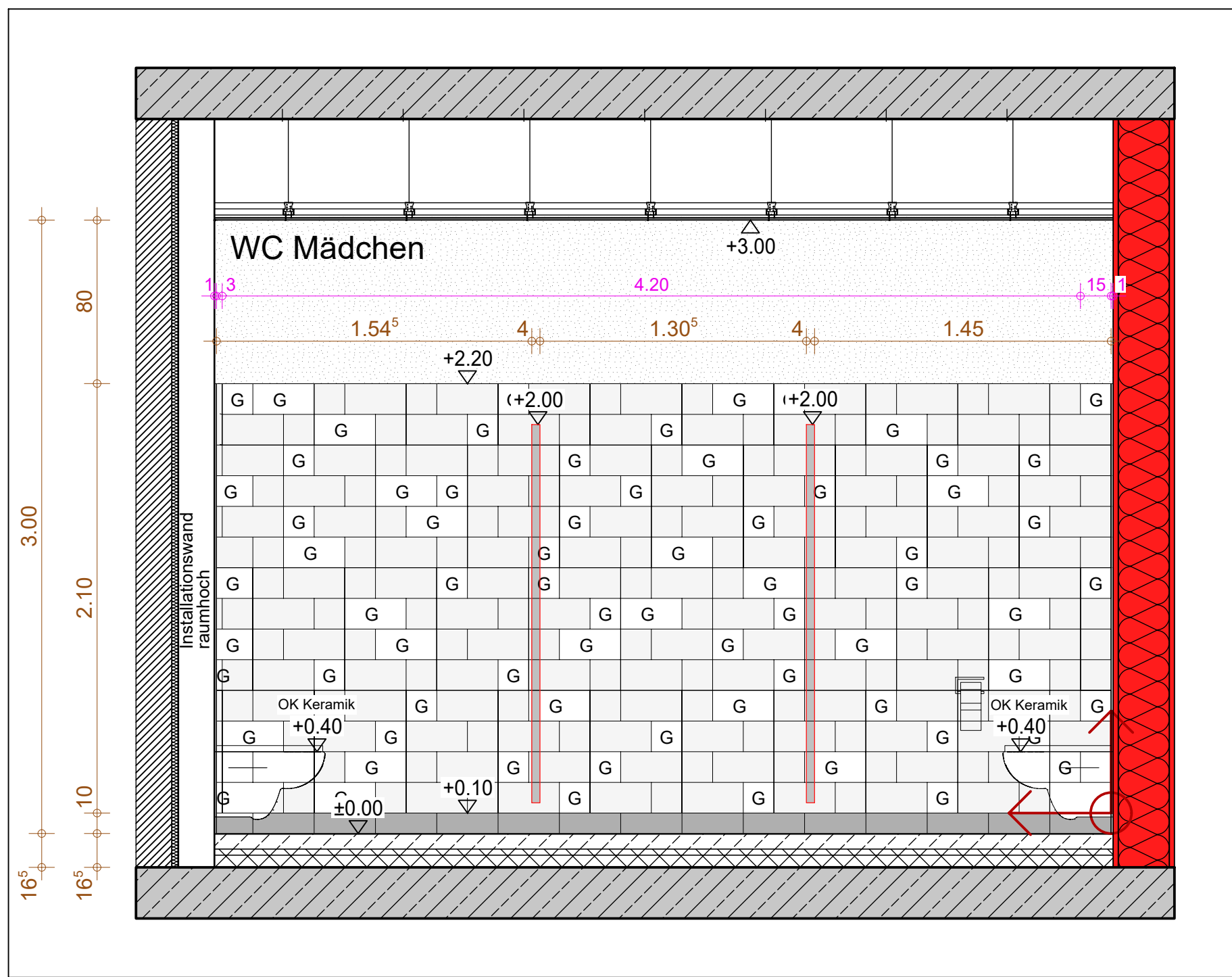

ANSICHT 1

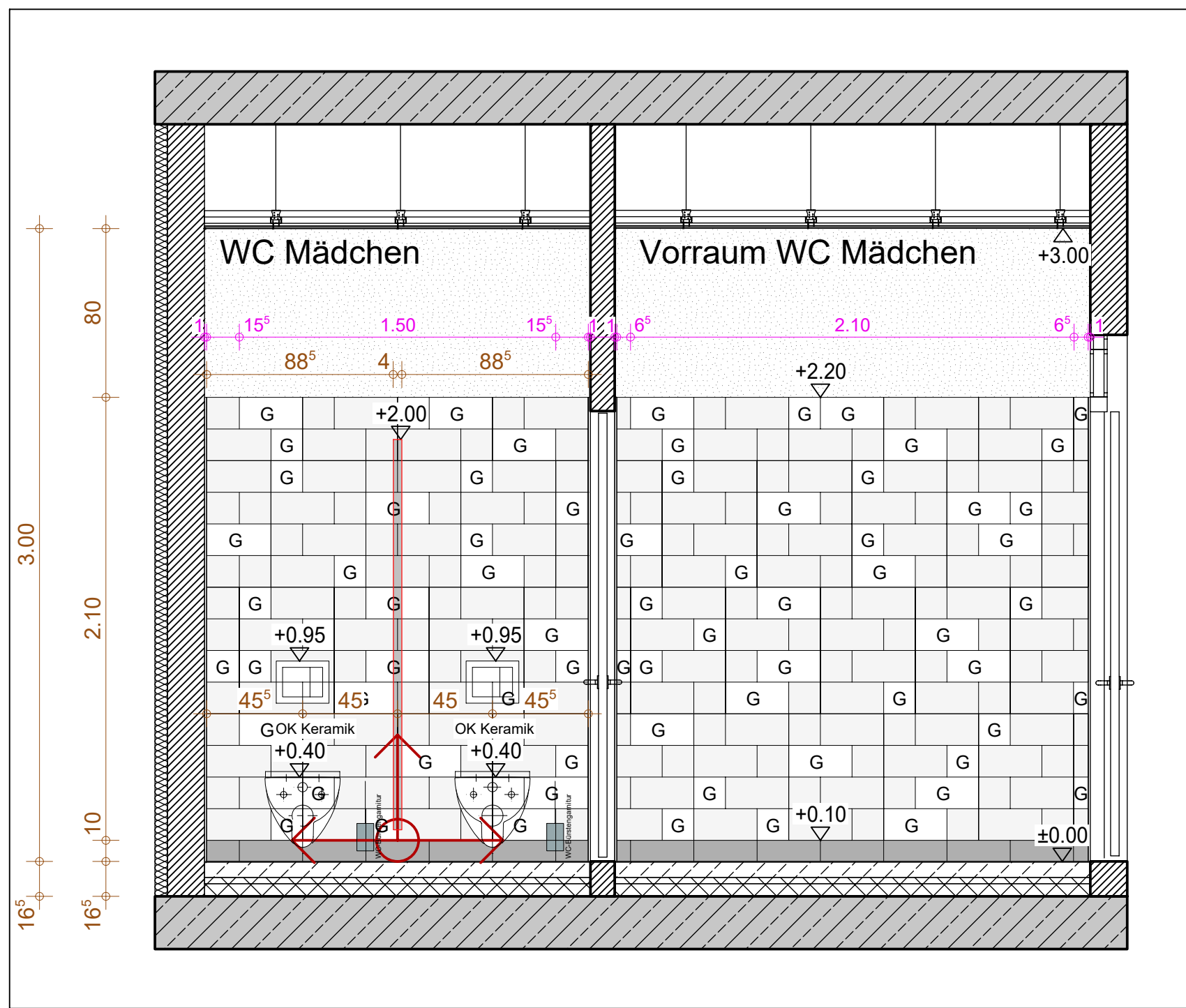

ANSICHT 2

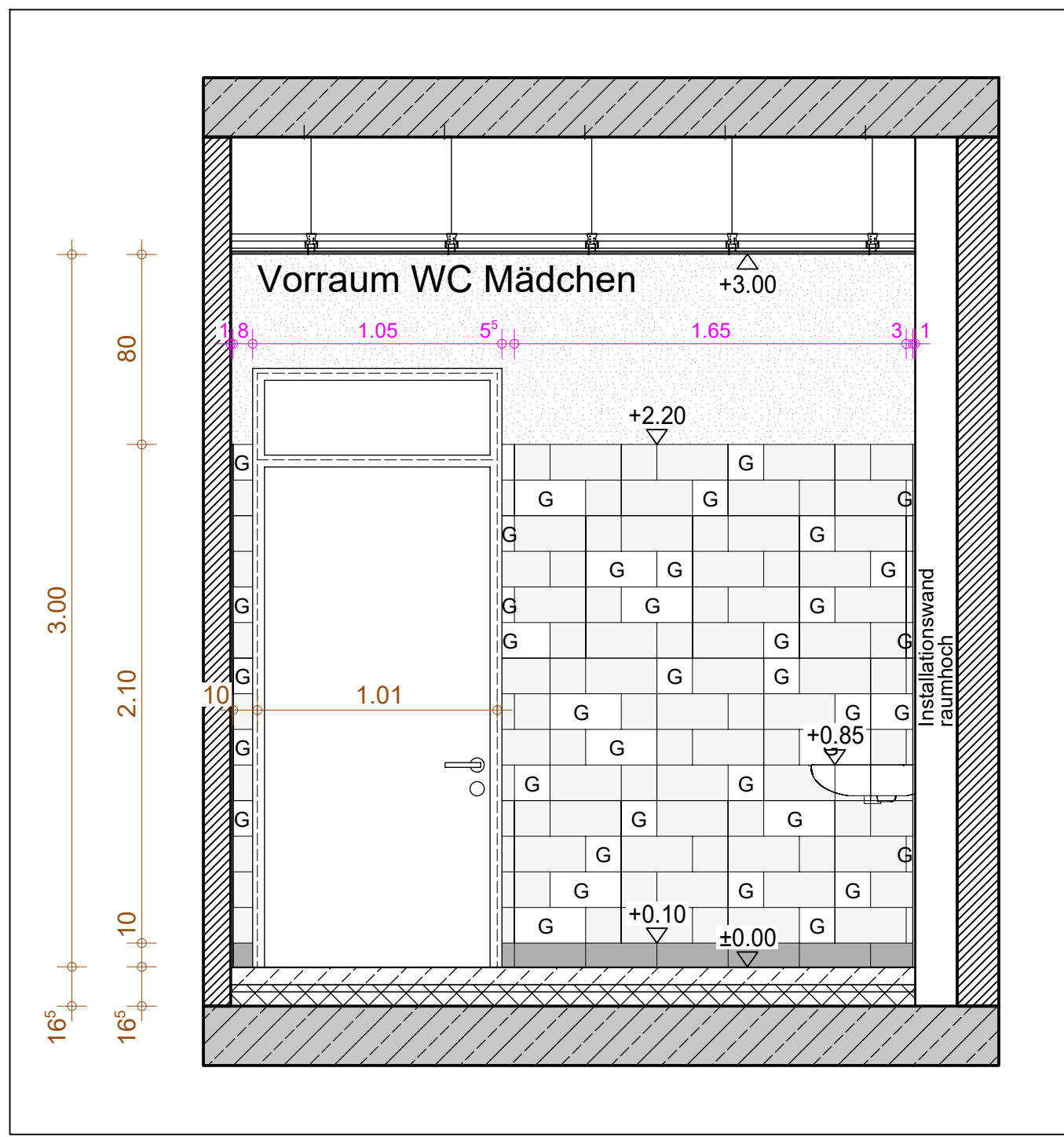

ANSICHT 3

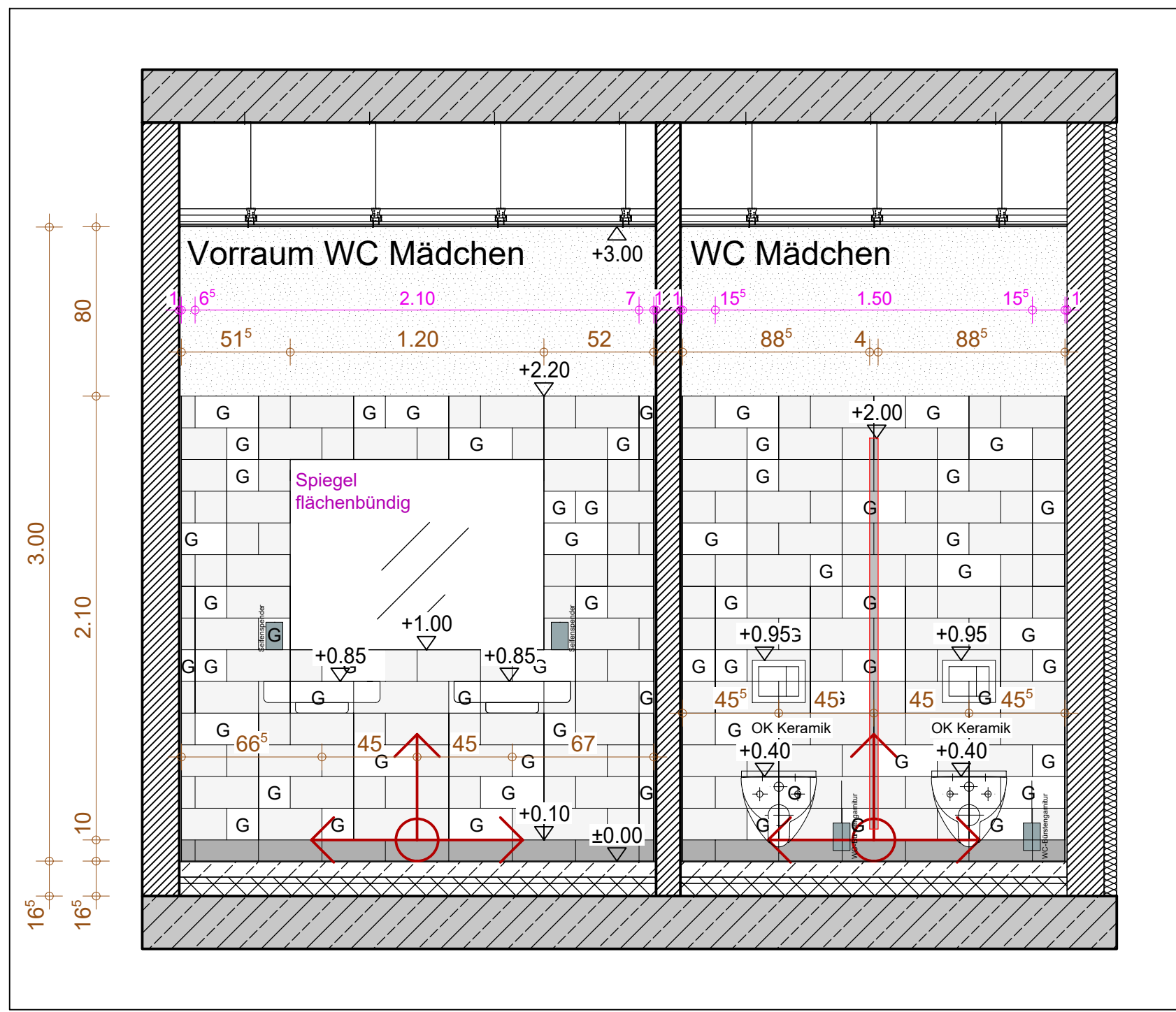

ANSICHT 4

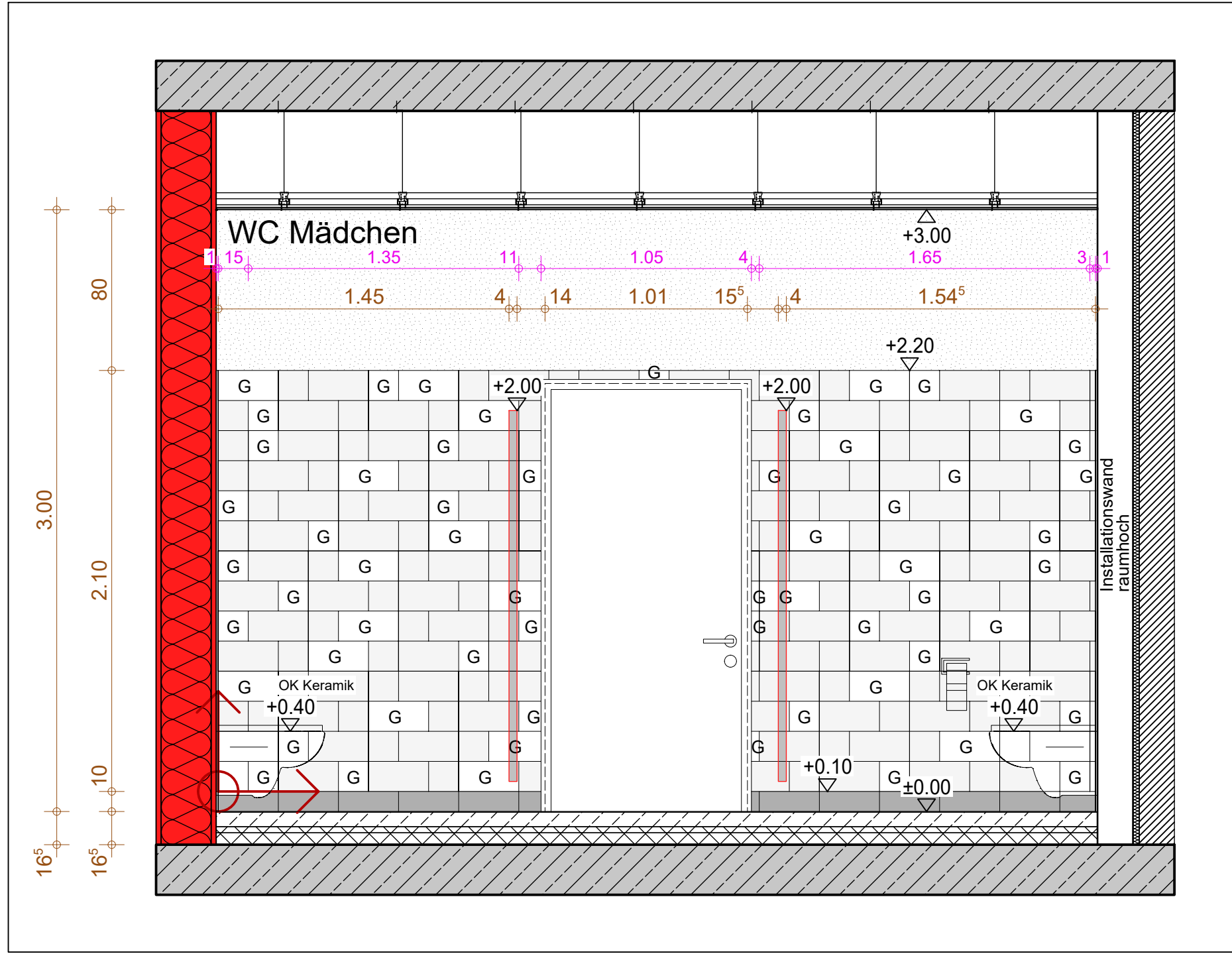

ANSICHT 5

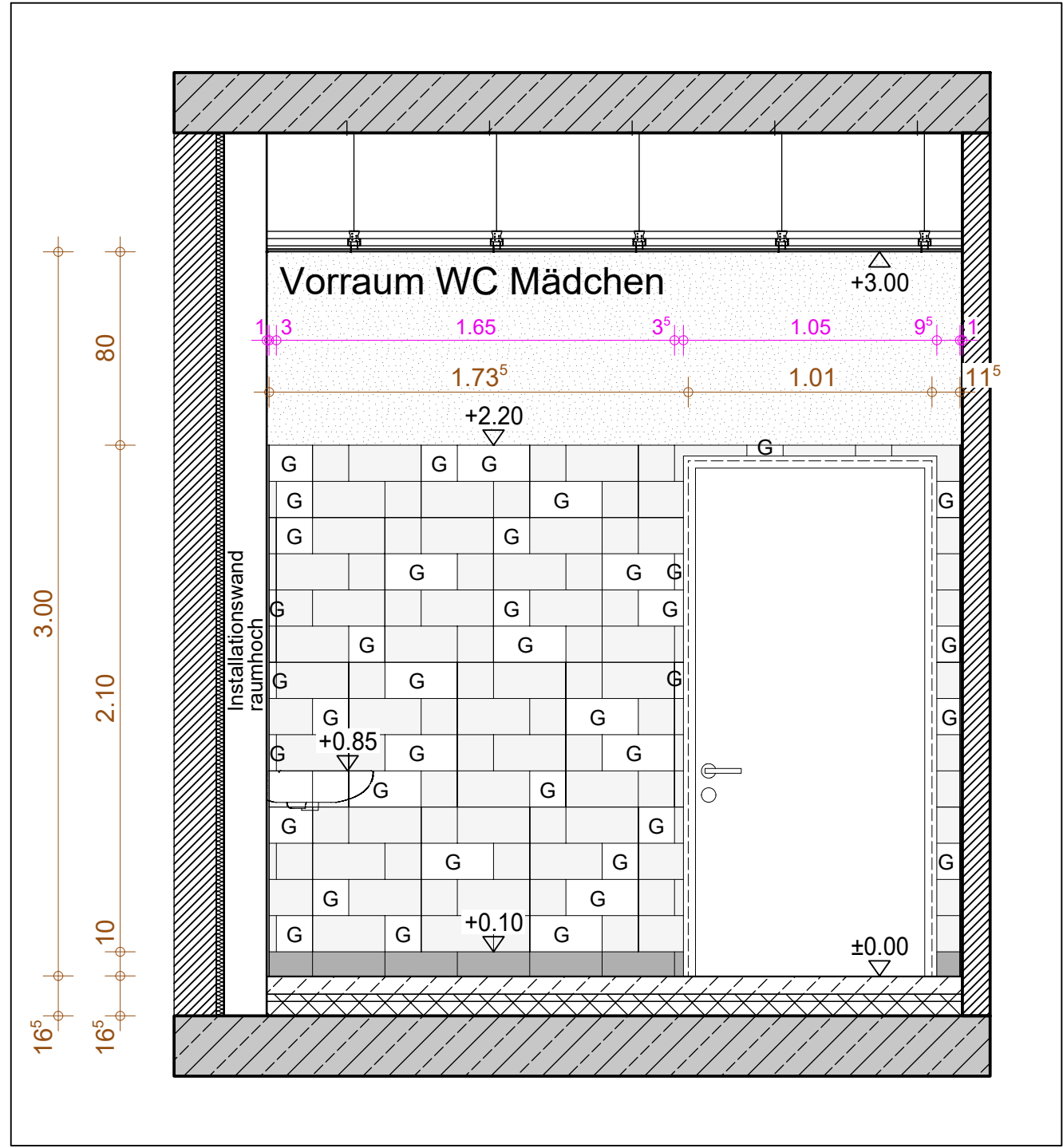

ANSICHT 6

LEGENDE:		
MATERIAL	Brandschutz	Vermassung / Linien
Bestand	F30 - Bauteil	Oberkante Fertigbau
Mauerwerk	F30 - Bauteil	Oberkante Rohbau
Stahlbeton	Brandwand	Unterseite Fertigbau
Stb Fertigteil	F90	Unterseite Rohbau
Beton unbewehrt	Notausgang	OK/FB+0.00
Dämmung	Feuerlöscher	Höhe mÜNN vorhanden
Leichtbauwand	2. Rettungsweg	Höhe mÜNN geplant
Erdeisch	<b>Abkürzungen</b>	10
Sperrschicht	OK Oberkante	15
Kieserschicht	UK Unterseite	Baugrenze
Stahl	CKG Oberkante Gelände	Baulinie
Abbruch	RFB Rohfußboden	Achse
Bodendurchbruch (BD)	FFB Fertigfußboden	Schnittlinie
Bodenschütz (BS)	BRH Brüstungshöhe	Schutzwasser / Bestand
Deckendurchbruch (DD)	RR Regenfallrohr	Regenwasser / Bestand
Deckenschütz (DS)	GR Gurtroter	Mischwasser / Bestand
Wanddurchbruch (WD)	FBH Fußbodenheizung	Heizungskellung
Wandschütz (WS)	Rolladen elektrisch	Zuluft
	mech. be- und entlüftet	Abluft

Fußbodenaufbau neu.  
Hier Absprache mit Bauleitung und  
Fachplaner HLS zwingend erforderlich!

Ausstattung gemäß  
Bemusterungsliste Sanitär!

Fliesenspiegel bis  
OK Fliesenspiegel Bestand (ca. 2,20m)!

Fliesenspiegel ähnlich  
wie in PRW u. OGS umsetzen!

ACHTUNG: DIE MAßE ENTSTAMMEN AUS BESTANDSUNTERLAGEN,  
DEMENTSPRECHEND KANN ES ZU ABWEICHUNGEN KOMMEN.  
HIERBEI PRÜFUNG DER MAßE VOR ORT NOTWENDIG!  
BEI ABWEICHUNG IST DIE ABSTIMMUNG MIT BAULEITUNG ERFORDERLICH!

G			
F			
E			
D			
C			
B			
A			
INDEX	02.02.2026	PLAN ERSTELLT	sk
	DATUM	ÄNDERUNGEN/ERGÄNZUNGEN	NAME

ARCHITEKT		
PROJEKT	Erweiterung & Umbau LSW BULTSTRASSE 2 48493 WETTINGEN	22043
BAUHERR	GEMEINDE WETTINGEN Kirchstraße 19 48493 Wettingen	
LEISTUNGSPHASE	AUSFÜHRUNGSPLANUNG	
ZEICHNUNG	936 DETAIL FS WC 1. OG TEIL 3 NEUBAU LSW	
MASSTAB	1:25	PLAN-NR.
GEZEICHNET	sk	BLATT-NR.
DATUM	09.04.2026	INDEX
22-043 Wettingen, Erweiterung LSW_AP 16.12.25		D-22 06 0